Drehdurchführung | Rotary union

1 Kanal • Typ DDF-1

Allgemeine Daten

Druck:	-0,9 bar / 16 bar
Temperaturbereich:	0°C / +80°C
Dichtungswerkstoff:	- Dynamisch: PTFE / FKM - Statisch: NBR
	Erweiterter Druck- und Temperaturbereich sowie weitere Dichtungswerkstoffe auf Anfrage. Edelstahl-Hydraulik-Variante siehe DDF-...-H

General data

Pressure:	-0,9 bar / 16 bar
Temperature:	0°C / +80°C
Seal material:	- Dynamic: PTFE / FKM - Static: NBR
	Extended pressure and temperature range and additional seal materials available upon request. For the stainless steel hydraulic version, see DDF-...-H

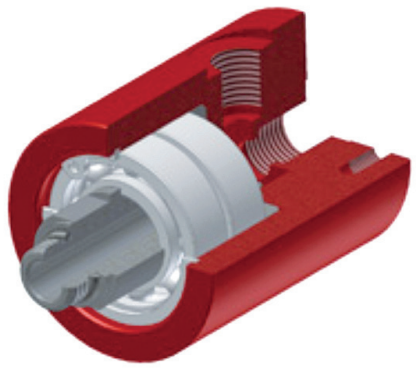

Art.-Nr. Art.-No.	Typ Type	Kanäle Channels	Durchfluss (je Kanal) Flow (per channel)	Gewicht Weight	Mittleres Drehmoment** Middle Torque**	Drehzahl* (U/min) Rotation* (1/min)
ZK5490	DDF-1-M5	1	150 l/min	0,08 kg	1 Nm	3.000
ZK5501	DDF-1-1/8	1	600 l/min	0,21 kg	1 Nm	3.000
ZK5502	DDF-1-1/4	1	1.300 l/min	0,32 kg	1 Nm	3.000
ZK5503	DDF-1-1/2	1	3.500 l/min	0,64 kg	1 Nm	2.000
ZK5518	DDF-1-3/4	1	14.000 l/min	1,65 kg	2 Nm	1.500
ZK5517	DDF-1-1	1	20.000 l/min	2,56 kg	3 Nm	1.200

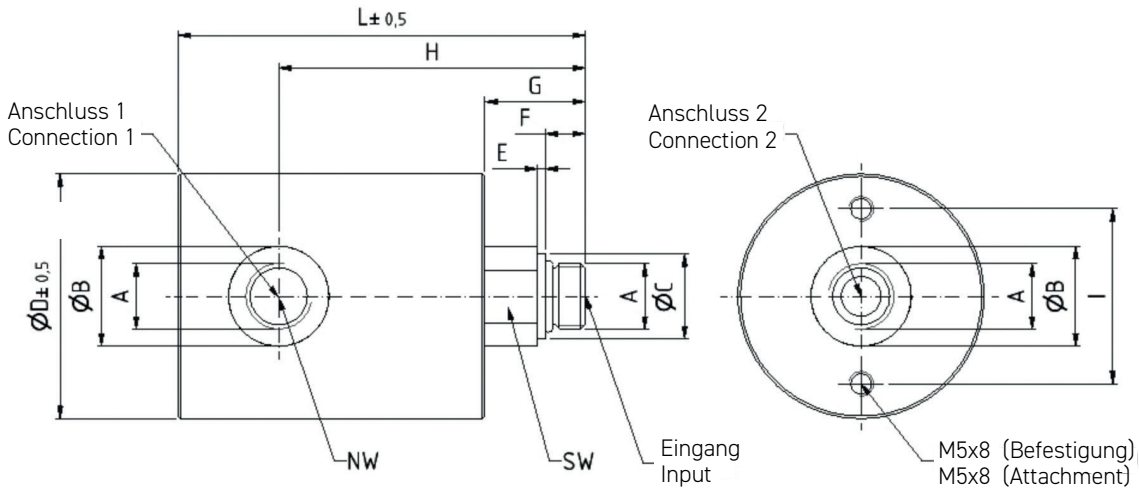

Art.-Nr. Art.-No.	A	B	C	D	E	F	G	H	I	L	NW	SW
ZK5490	M5	9	7,9	26	1,0	6,5	14,0	42,5	18	54,0	2,5	10
ZK5501	G1/8"	16	14,5	39	1,0	6,5	18,0	59,0	28	75,0	6,0	17
ZK5502	G1/4"	20	17,0	49	1,5	8,0	20,0	61,0	35	81,0	8,0	17
ZK5503	G1/2"	28	26,5	59	1,5	10,5	25,5	79,5	42	110,5	15,0	27
ZK5518	G3/4"	33	32,5	79	1,5	16,0	38,5	101,5	48	136,5	20,0	38
ZK5517	G1"	41	39,0	99	1,5	18,0	34,5	104,5	55	139,5	25,0	44