Drehdurchführung | Rotary union

6 Kanal · Typ DDF-6

KONSTANDIN
PNEUMATIK · PNEUTRONIK

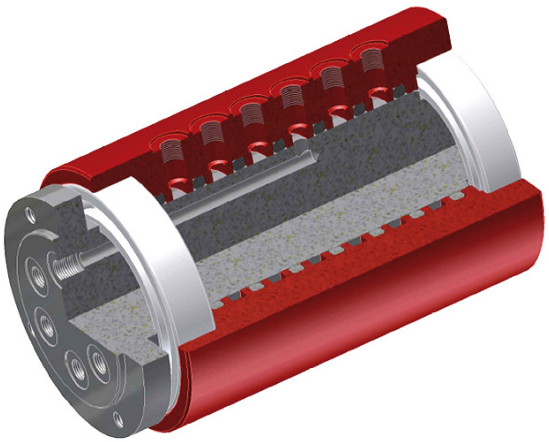

Art.-Nr Art.-No.	Typ Type	Kanäle Channels	Durchfluss (je Kanal) Flow (per channel)	Gewicht Weight	Mittleres Drehmoment** Middle Torque**	Drehzahl *(U/min) Rotation* (1/min)
ZK5493	DDF-6-M5	6	150 l/min	3,5 kg	10 Nm	200
ZK5510	DDF-6-1/8	6	600 l/min	6,8 kg	25 Nm	120
ZK5534	DDF-6-1/4	6	1.300 l/min	10,5 kg	30 Nm	100
ZK5512	DDF-6-1/2	6	3.500 l/min	25,5 kg	40 Nm	80

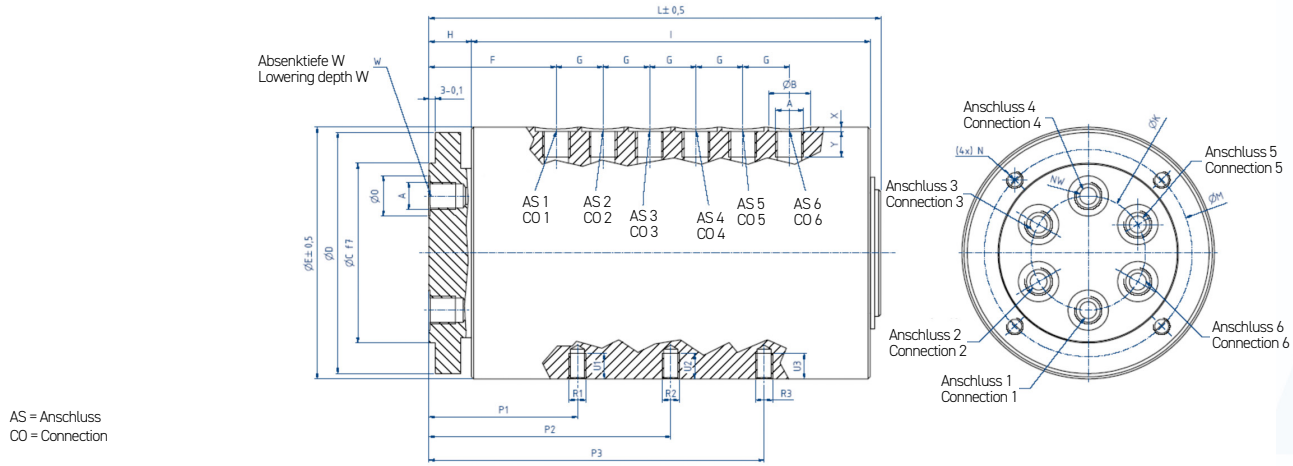

AS = Anschluss
CO = Connection

Allgemeine Daten

Druck: -0,9 bar / 16 bar - max. 100 bar

Temperaturbereich: 0°C / +80°C

Dichtungswerkstoff: NBR

Erweiterter Druck- und Temperaturbereich sowie weitere Dichtungswerkstoffe auf Anfrage.
Edelstahl-Hydraulik-Variante siehe DDF-...-H

General data

Pressure: -0,9 bar / 16 bar - max. 100 bar

Temperature: 0°C / +80°C

Seal material: NBR

Extended pressure and temperature range and additional seal materials available upon request.
For the stainless steel hydraulic version, see DDF-...-H

Art.-Nr Art.-No.	A	B	C	D	E	F	G	H	I	K	L	M	N	O	NW	P1	R1	U1	P2	R2	U2	P3	R3	U3	W	X	Y
ZK5493	M5	9	50	69	79	52	16	20	142	30	166	59	M6	9	3	67	M8	9	115,0	M8	9	-	-	-	0,5	1,0	5,5
ZK5510	G1/8"	16	72	99	109	56	18	20	160	44	186	84	M8	16	6	60	M8	12	100,0	M8	12	-	-	-	0,5	1,5	9,0
ZK5534	G1/4"	20	85	114	119	60	22	20	188	54	213	98	M8	19	8	70	M8	12	114,0	M8	12	158	M8	12	0,5	2,0	12,0
ZK5512	G1/2"	28	113	144	159	62	33	23	253	79	284	126	M10	28	15	110	M8	12	149,5	M8	12	186	M8	12	0,5	2,8	14,0