Drehdurchführung | Rotary union

8 Kanal · Typ DDF-8

KONSTANDIN
PNEUMATIK · PNEUTRONIK

Art.-Nr Art.-No.	Typ Type	Kanäle Channels	Durchfluss (je Kanal) Flow (per channel)	Gewicht Weight	Mittleres Drehmoment** Middle Torque**	Drehzahl *(U/min) Rotation* (1/min)
ZK5494-A	DDF-8-M5	8	150 l/min	3,8 kg	12 Nm	200
ZK5513-A	DDF-8-1/8	8	600 l/min	7,9 kg	25 Nm	120
ZK5514-A	DDF-8-1/4	8	1.300 l/min	11,9 kg	30 Nm	100
ZK5515-A	DDF-8-1/2	8	3.500 l/min	31,5 kg	45 Nm	80

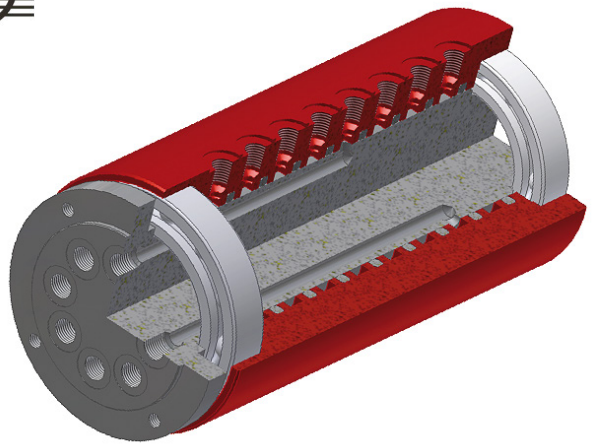

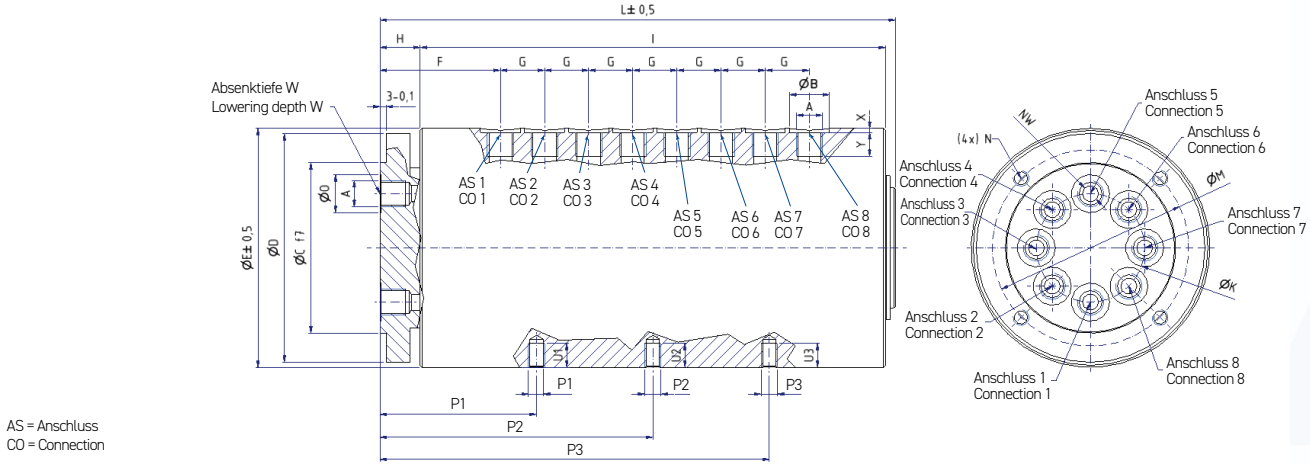

Allgemeine Daten

Druck: -0,9 bar / 16 bar - max. 100 bar

Temperaturbereich: 0°C / +80°C

Dichtungswerkstoff: NBR

Erweiterter Druck- und Temperaturbereich sowie weitere Dichtungswerkstoffe auf Anfrage.
Edelstahl-Hydraulik-Variante siehe DDF-...-H

General data

Pressure: -0,9 bar / 16 bar - max. 100 bar

Temperature: 0°C / +80°C

Seal material: NBR

Extended pressure and temperature range and additional seal materials available upon request.
For the stainless steel hydraulic version, see DDF-...-H

Art.-Nr Art.-No.	A	B	C	D	E	F	G	H	I	K	L	M	N	O	NW	P1	R1	U1	P2	R2	U2	P3	R3	U3	W	X	Y
ZK5494-A	M5	9	50	69	79	52	16	20	174	30	198	59	M6	9	3	67	M8	8	107,0	M8	8	147	M8	8	0,5	1,0	5,5
ZK5513-A	G1/8"	16	72	99	109	56	18	20	196	44	222	84	M8	16	6	69	M8	12	118,0	M8	12	167	M8	12	0,5	1,5	8,0
ZK5514-A	G1/4"	20	85	114	119	60	22	20	232	54	257	98	M8	19	8	78	M8	12	136,0	M8	12	194	M8	12	0,5	2,0	12,0
ZK5515-A	G1/2"	28	113	144	159	69	33	23	327	79	358	126	M10	28	15	110	M8	12	186,5	M8	12	260	M8	12	0,5	2,8	14,0